

ГККП «Агротехнический колледж,
город Есиль»
управления образования Акмолинской области

О Т Ч Е Т
о прохождении профессиональной практики
по специальности «Газоэлектросварщик»

Студент: Кобыль Константин Владимирович
(фамилия, имя, отчество)

Группа: № ПППЗ-4

Курс: 3

Руководитель практики

от организации: Солтан Сейітбек Мұстафин
(фамилия, имя, отчество)

Руководитель практики

от колледжа: Султанов Радик Сергеевич
(фамилия, имя, отчество)

Введение:

Основными целями прохождения практики, являются:

1. Закрепление и углубление теоретических знаний в рамках пройденного материала:
2. Получение практических навыков во время практического обучения.
3. Приобретение практических навыков решения практических задач на уровне работы предприятий.

Основная часть

Я Ковалев Константин, проходил весеннюю практику в ТОО «Шанырак Р» в качестве помощника сварщика данная организация находится в Акмолинской области Есильский район г.Есиль. Директор организации Рахметов У.А.

Материальная техническая база:

1:сварка РДС в количестве 1шт.

2:газовая резка в количестве 1шт.

Данная организация занимается посевами зерновых культур.

Заключение:

Прохождение профессиональной практики является важным элементом учебного процесса по подготовке специалиста в сварочном деле.

Во время ее прохождения я применил полученные знания и умения, навыки на практики.

Основными задачами практики являлась сборка металлических конструкций.

Получение практических навыков и опыта.

Улучшение качества профессиональной подготовки.

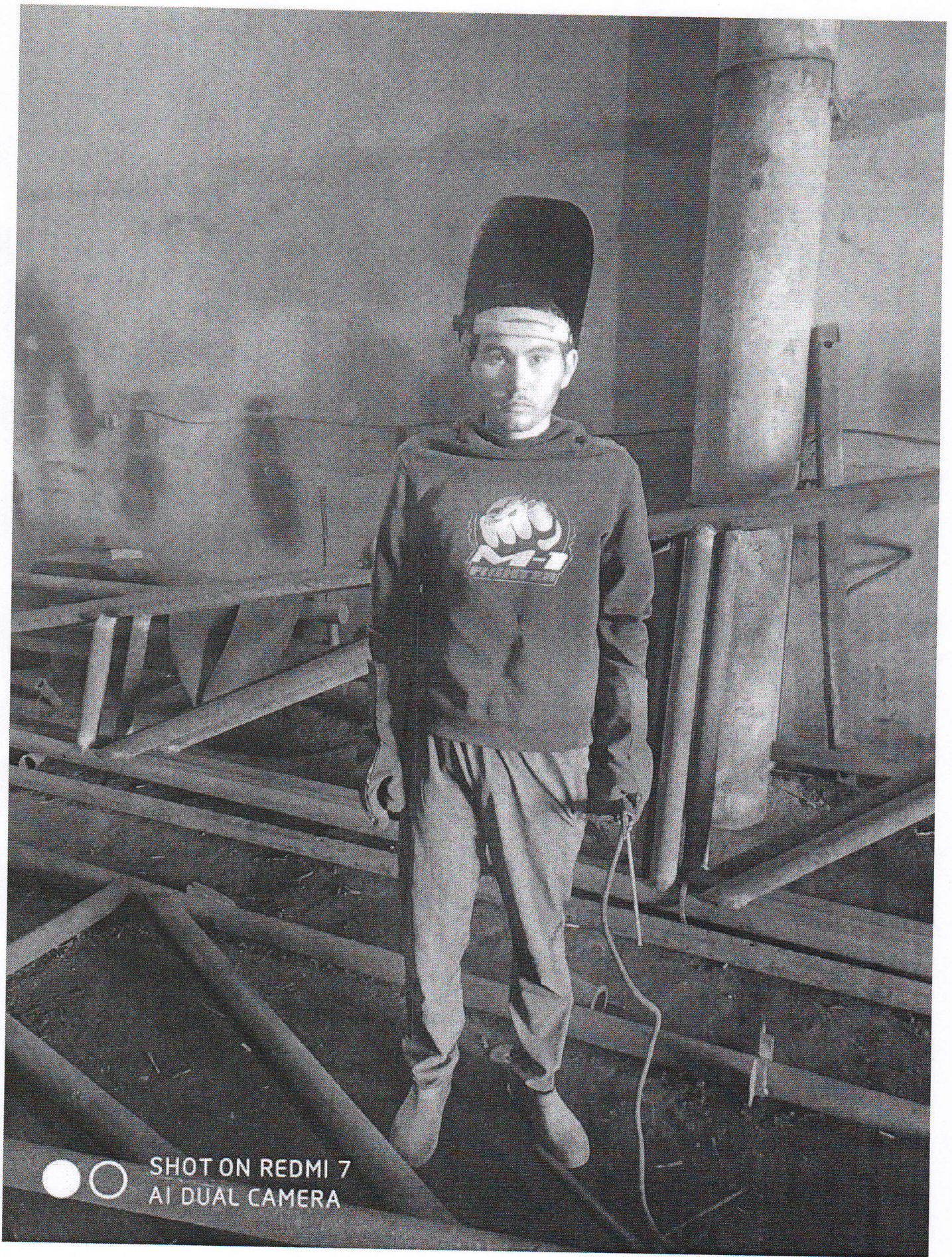

SHOT ON REDMI 7
AI DUAL CAMERA



SHOT ON REDMI 7
AI DUAL CAMERA

Возвращается в учебное заведение

Отметка о прибытии и выбытии

Студент Ковалев Константин



для прохождения профессиональной практики в ТОО, Шанырак Р

Прибыл из ГККП АТК, г Есиль

Выбыл в ГККП АТК, г Есиль

«1» мая 2022 г.

«12» июня 2022 г.

_____ *подпись*
М.П. 

_____ *подпись*
М.П. 

1. Описание изученных конструкций, оборудования, технологических процессов, механизация, автоматизация производства и передовых методов труда и т.д.

Подпись студента Кобз _____ 2022 г.

Саматов Сейдыес Мухаммадиевич
(непосредственный руководитель профессиональной практики)

« 13 » 05 2022 г.

2. Поощрения и взыскания студента – практиканта

Без замечаний

3. Заключение руководителя профессиональной практики от организации (предприятия, учреждения).

Подпись руководителя профессиональной практики от организации (предприятия, учреждения)



« 13 » 05 2022 г.

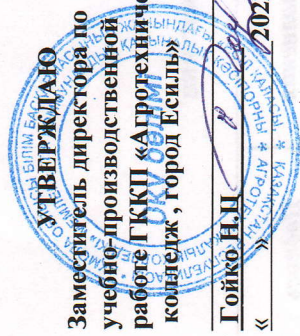

Заместитель директора по учебно-производственной работе ГПКП «Агротехнический колледж, город Есиль»

Гойко Н.П. _____ 2022 г.

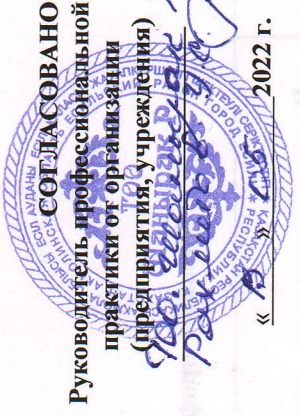

Руководитель профессиональной практики от организации (предприятия, учреждения)

Раксатова Р.С.
_____ 2022 г.

РАБОЧИЙ ПЛАН-ГРАФИК ПРОФЕССИОНАЛЬНОЙ ПРАКТИКИ

по специальности _____ «Сварочное дело»
студента _____ 3 _____ курса
Ковалева Константина
(фамилия, имя, отчество)

ГПКП «Агротехнический колледж, г. Есиль»
(наименование учебного заведения)

№ п/п	Перечень работ, подлежащих выполнению (изучению) в соответствии с программой профессиональной практики	Сроки выполнения программы профессиональной практики		Примечание
		Начало	Завершение	
1.	Ознакомление с производством. Основные операции технологического процесса ручной сварки			
2.	Подготовка металла под сварку.			
3.	Сварка стыковых швов большой толщины в разных пространственных положениях			
4.	Сварка решетчатых соединений			
5.	Сварка грубчатых конструкций			
6.	Кислородная сварка металла			
7.	Кислородная резка металла разных толщин			

Подпись Троев Р.С.
(руководитель профессиональной практики от учебного заведения)

2022 г. « 01 » 05
« 12 » 06 2022 г.
Учащийся _____

Дневник профессиональной практики

№ п/п	Наименование выполненных (изученных) работ в соответствии с программой профессиональной практики за каждый день	Сроки выполнения отдельных тем, работ профессиональной практики		Подпись руководителя профессиональной практики с производства
		Начало	Завершение	
1)	Организационные работы с раб. м. и. Исламхановым.	01.05	01.05	
2)	Исследование системы управления проектом по договору №2.05	02.05	02.05	
3)	Составление сметы, в том числе по сметам	03.05	03.05	
4)	Исследование системы управления проектом в сфере строительства	04.05	04.05	
5)	Исследование системы управления проектом	05.05	05.05	
6)	Составление сметы, в том числе по сметам	06.05	06.05	
7)	Составление сметы, в том числе по сметам	08.05	08.05	
8)	Составление сметы, в том числе по сметам	09.05	09.05	
9)	Составление сметы, в том числе по сметам	10.05	10.05	
10)	Исследование системы управления проектом в сфере строительства	11.05	11.05	
11)	Составление сметы, в том числе по сметам	12.05	12.05	
12)	Исследование системы управления проектом	13.05	13.05	
13)	Исследование системы управления проектом	15.05	15.05	
14)	Исследование системы управления проектом по договору №2.05	16.05	16.05	
15)	Составление сметы, в том числе по сметам	17.05	17.05	
16)	Исследование системы управления проектом	18.05	18.05	
17)	Исследование системы управления проектом	20.05	20.05	
18)	Исследование системы управления проектом	21.05	21.05	
19)	Исследование системы управления проектом	23.05	23.05	
20)	Составление сметы, в том числе по сметам	24.05	24.05	
21)	Исследование системы управления проектом	26.05	27.05	
22)	Составление сметы, в том числе по сметам	28.05	28.05	
23)	Исследование системы управления проектом	29.05	29.05	
24)	Составление сметы, в том числе по сметам	30.05	30.05	
25)	Исследование системы управления проектом	31.05	31.05	
26)	Исследование системы управления проектом	06.06	06.06	
27)	Исследование системы управления проектом	07.06	07.06	
28)	Исследование системы управления проектом	08.06	08.06	

28)	Исследование системы управления проектом	09.06	09.06	
29)	Исследование системы управления проектом	10.06	10.06	
30)	Исследование системы управления проектом	11.06	11.06	



Производственная характеристика

На студента ГККП «Агротехнический колледж, город Есиль» при
управлении образования Акмолинской области

Жовалева Константина Владимировича

(фамилия, имя, отчество)

Группа № ППЗ-4

(№ группы, специальность)

В период производственной практики обучающийся

Жовалев Константин

(фамилия, имя)

выполнял производственные задания на

производстве ТОО «Шанырак РЧ»

(перечислить рабочие места и основные виды работ)

1.1. Качество выполненных работ хорошо (оценка)

1.2. Выполнение установленных норм хорошо

1.3. Знание технологического процесса, обращение с оборудованием,
приборами, инструментами хорошо, на уровне

полученных знаний

(подробный отзыв)

1.4. Трудовая дисциплина хорошо, без нареканий
(оценка и замечания)

2. Заключение: обуч-ся Жовалев К.В.
(фамилия, инициалы)

показал хорошо профессиональную подготовку и
(оценка)

заслуживает присвоения по профессии старое дело
(название по классификатору)

Квалификации газоэлектросварщик

Директор ТОО «Шанырак РЧ» Инф. Факелов Ч.А.

(подпись, печать)

